ПРАВИЛА ЗЕМЛЕПОЛЬЗОВАНИЯ И ЗАСТРОЙКИ ГЛУБКОВСКОГО СЕЛЬСКОГО ПОСЕЛЕНИЯ НОВОСИЛЬСКОГО РАЙОНА ОРЛОВСКОЙ ОБЛАСТИ

Карта градостроительного зонирования

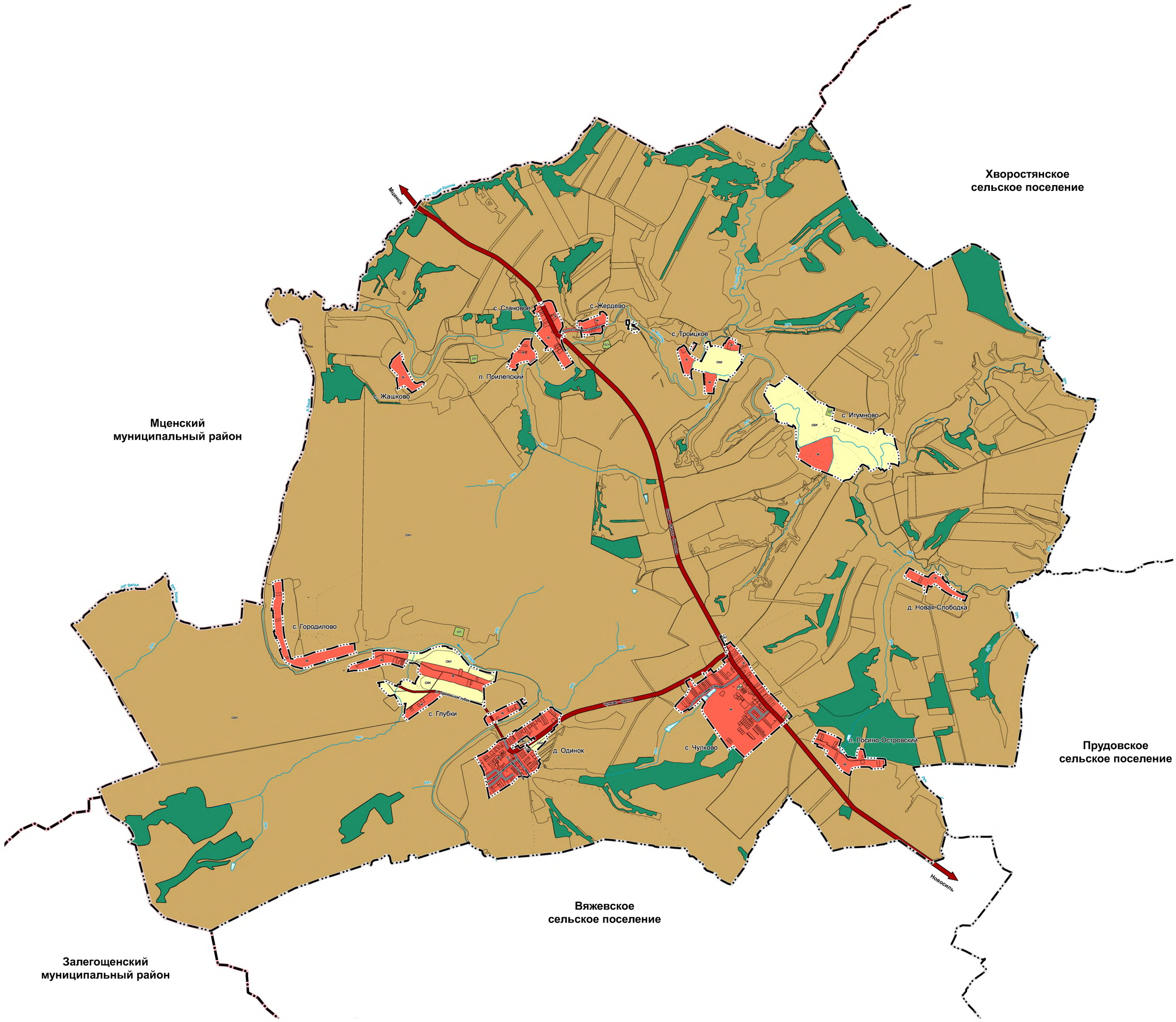

Условные обозначения:

Границы единиц административно-территориального деления Российской Федерации

- Граница муниципального района (сущ.)
- Граница сельского поселения (сущ.)
- Граница населенного пункта (сущ.)
- Границы земельных участков, сведения о которых содержатся в ЕГРН

Территориальные зоны

- Ж — Жилая зона
- П1 — Производственная зона, зоны инженерной и транспортной инфраструктур I-V классов опасности
- П2 — Производственная зона, зоны инженерной и транспортной инфраструктур III-V классов опасности
- СХИ — Зона сельскохозяйственного использования
- СХН — Зона сельскохозяйственного назначения
- СП — Зона специального назначения

Земли, для которых градостроительные регламенты не устанавливаются

- Земли лесного фонда

Автомобильные дороги

- Автомобильные дороги регионального или межмуниципального значения (сущ.)
- Автомобильные дороги местного значения (сущ.)

Улично-дорожная сеть сельского населенного пункта

- Улица в жилой застройке (сущ.)

Поверхностные водные объекты

- Водоток (река, ручей, канал) (сущ.)
- Водоем (озеро, пруд, обводненный карьер, водохранилище) (сущ.)

Применяемые сокращения:

сущ. - существующий, реконструируемый и строящийся объект.

250 0 250 500 750 1000 м

Проект внесения изменений в Правила землепользования и застройки Глубковского сельского поселения Новосильского района Орловской области

Приказ Управления градостроительства, архитектуры и землеустройства Орловской области от 29.04.2022 № 01-22/18

Управление градостроительства, архитектуры и землеустройства Орловской области

Бюджетное учреждение Орловской области «АРХИТЕКТУРНО-ПЛАНИРОВОЧНОЕ УПРАВЛЕНИЕ ОРЛОВСКОЙ ОБЛАСТИ» (БУ ОО «ОРЕЛАРХПЛАН»)

Карта градостроительного зонирования

Директор: Ежов Д.Е.

Заместитель директора: Калсынова Е.А.

Начальник отдела разработки градостроительной документации: Кухтина М.В.

2026 г.

841x1189 Масштаб 1:25 000